

# Die Online-Wahl auf einen Blick

1

## Voraussetzungen: was für die Online-Wahl nötig ist

- Krankenversichert bei Ersatzkasse
- Computer, Smartphone oder Tablet mit Internetverbindung
- Privatsphäre fürs Wahlgeheimnis



2

## Ort der Wahl: die Website deiner Krankenkasse



3

## Zwei Möglichkeiten der Authentifizierung

### Möglichkeit 1

Versichertennummer vorne  
auf der Gesundheitskarte



und letzte 6 Stellen der  
**Kennnummer** auf der Rück-  
seite der Gesundheitskarte

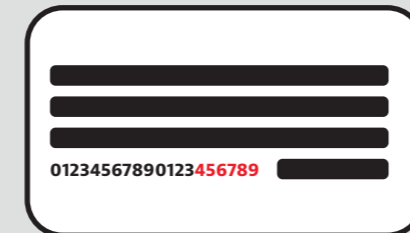

### Möglichkeit 2

Personalausweis, elektroni-  
scher Aufenthaltstitel oder  
elektronischer Identitäts-  
nachweis + AusweisApp2 +  
Kartenlesegerät/NFC-  
fähiges Smartphone –  
AusweisApp2 vor der Anmel-  
dung auf der Website starten



4

## Liste wählen: entscheiden und Kreuz setzen



5

## Sicherheitshinweise bestätigen: lesen und bestätigen



6

## Stimmabgabe: ein Klick und auf die Bestätigung warten

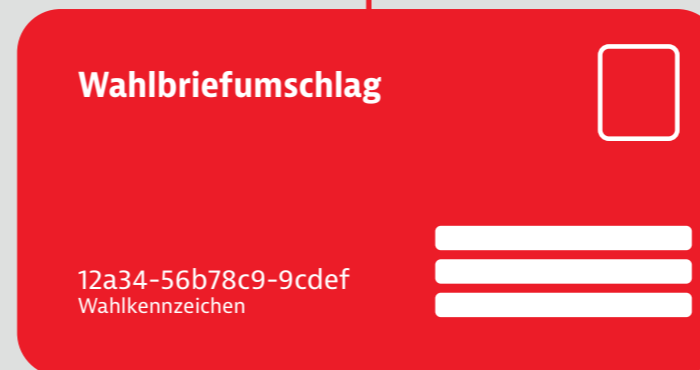

Wahlkennzeichen von deinem roten Umschlag